



Département Maîtrise d'Ouvrage des Projets

Fabien AMATE - 27/03/2014

RNM Châtelet – Lignes 1- 4-7-11-14

Repérage et Séquences de fermeture des accès

Plan de situation

- Plan de Situation avec les accès
- Vue d'ensemble du pôle Châtelet

Accès en sortie uniquement

- Accès Place Sainte-Opportune

Accès fermés

- Accès Rue de Rivoli
- Accès Théâtre et place du Chatelet

Accès et quais fermés

- Accès rue Saint Martin
- Accès et quais ligne 7

Plan de quartier

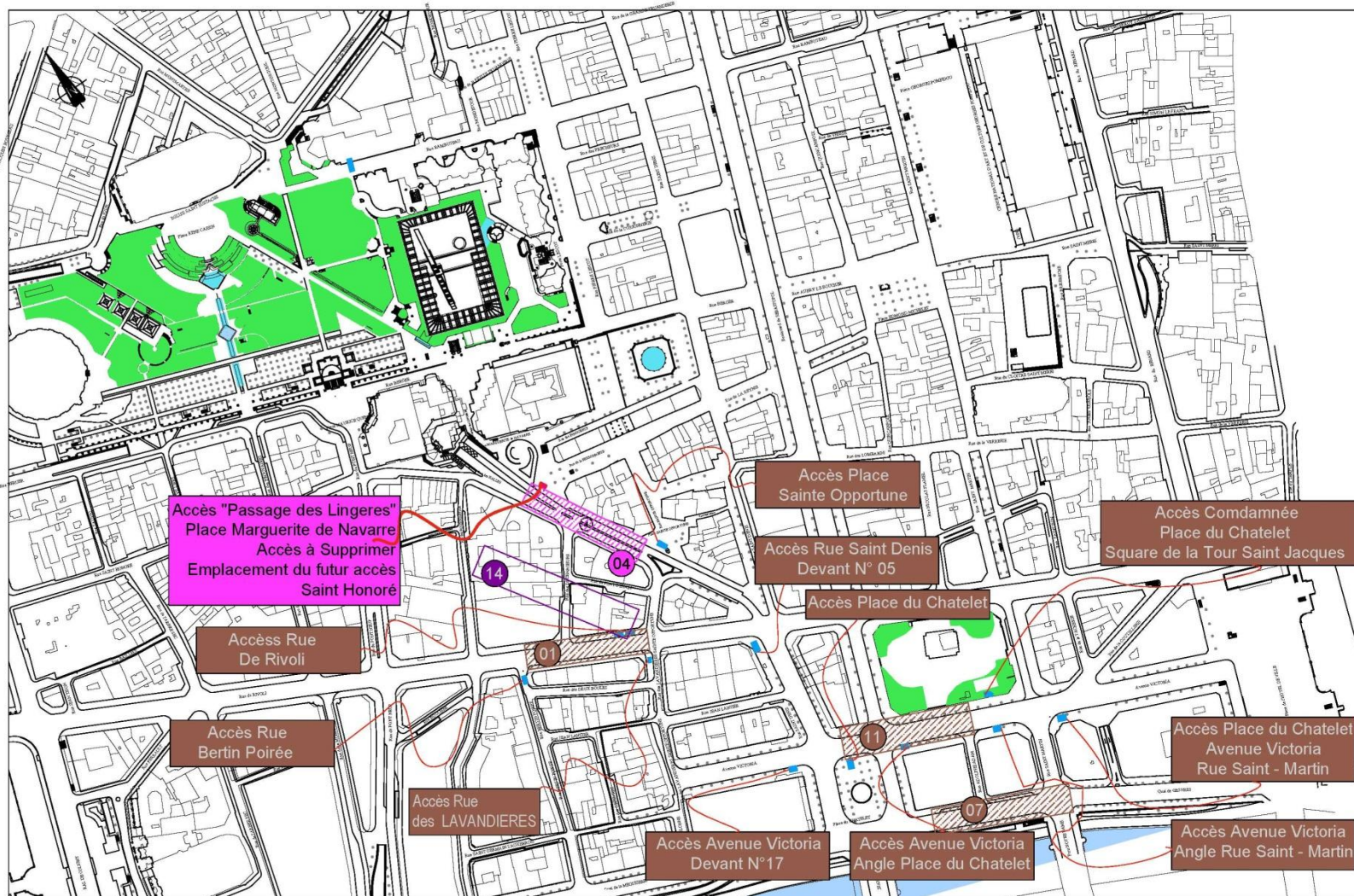

Vue d'ensemble du pôle Châtelet-Les Halles

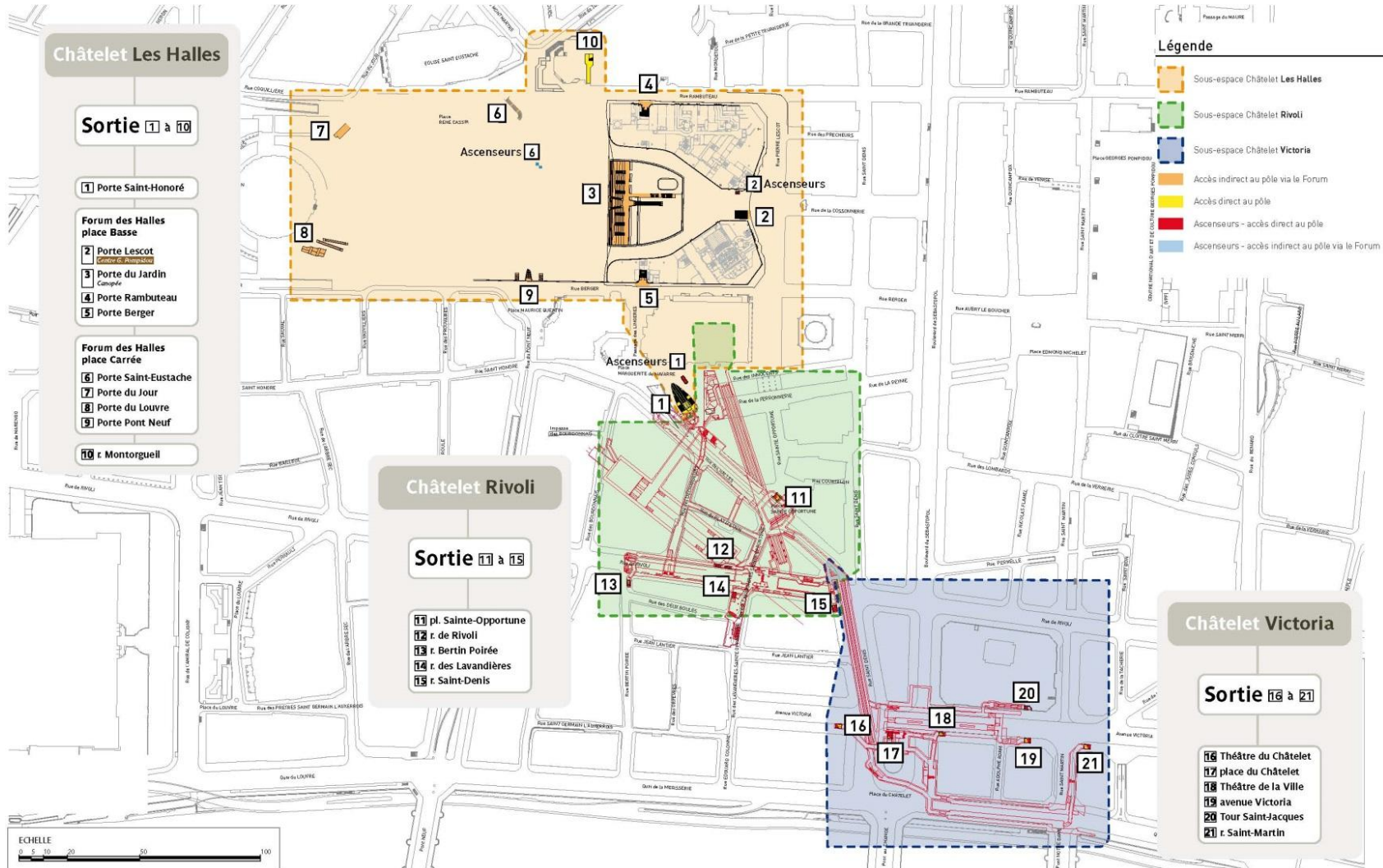

Plan de situation

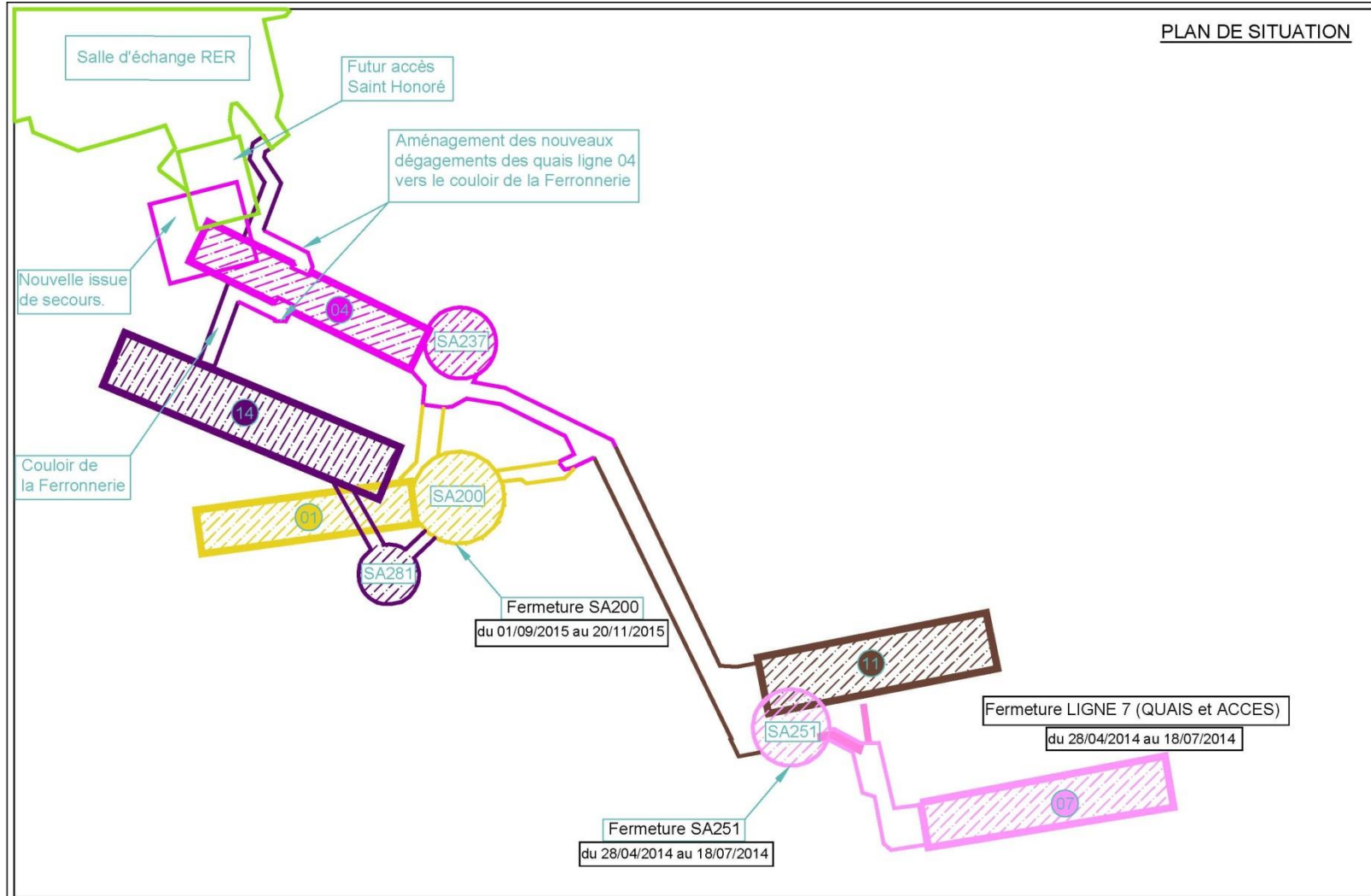

Accès rue de Rivoli

Fermeture 12 semaines : 01/09/2015 → 20/11/2015

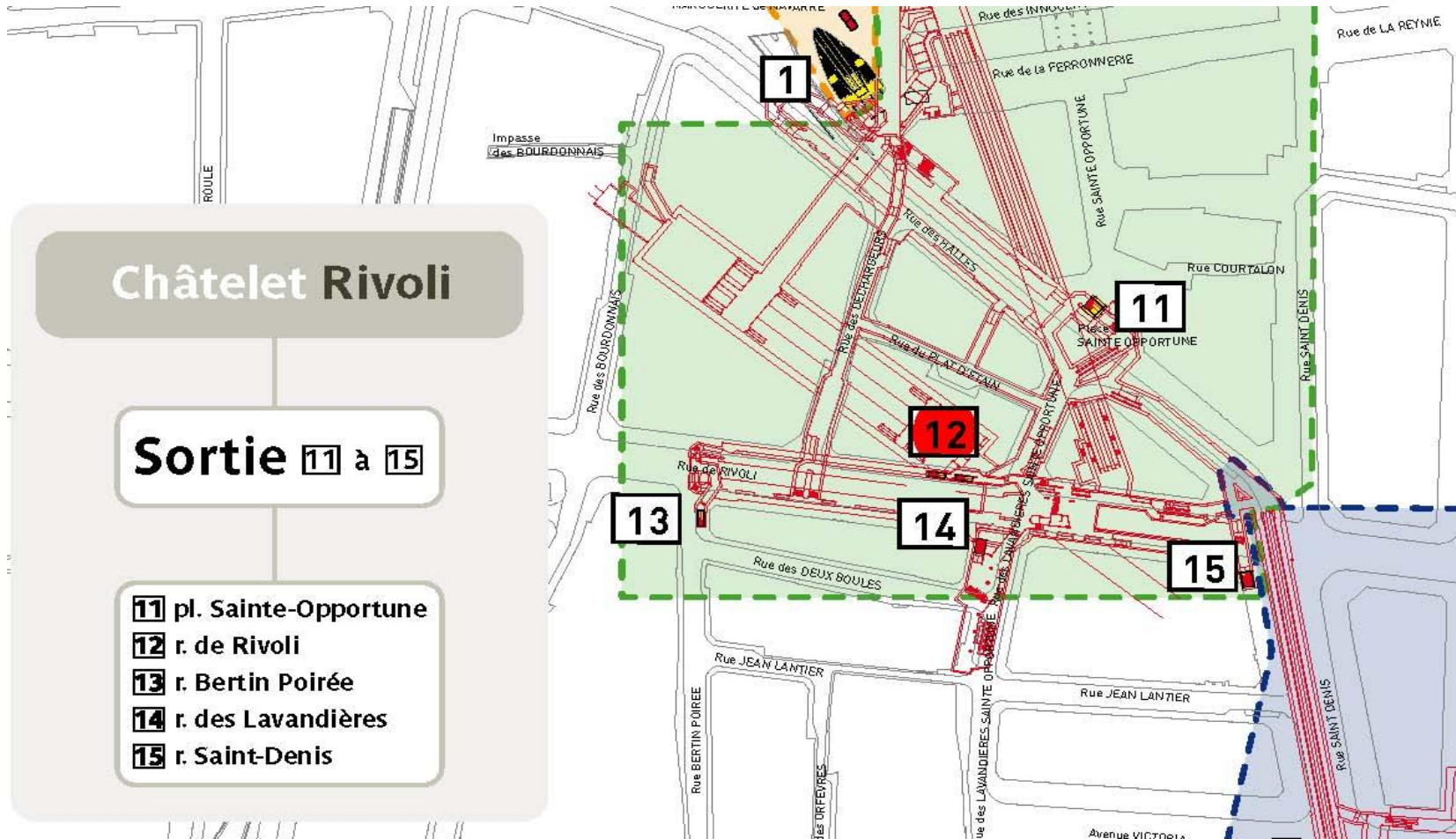

Accès à la ligne 4 par la place Sainte Opportune (11)

Accès à la ligne 1 et 14 par la rue des Lavandières (14)

Accès à la ligne 7 et 11 par la rue Saint Denis (15) uniquement avec titre de transport

Accès rue de Rivoli

Fermeture 12 semaines : 01/09/2015 → 20/11/2015

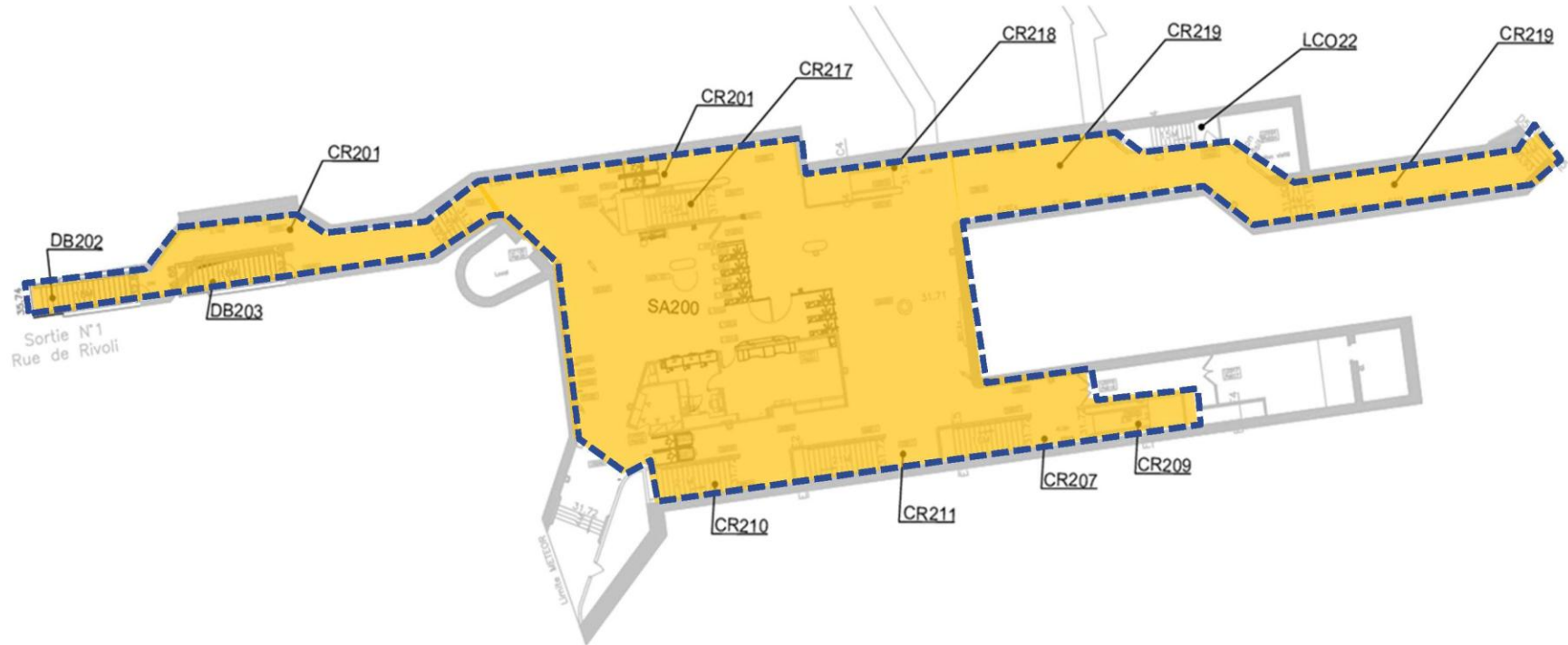

Vue d'ensemble du pôle Châtelet–Les Halles

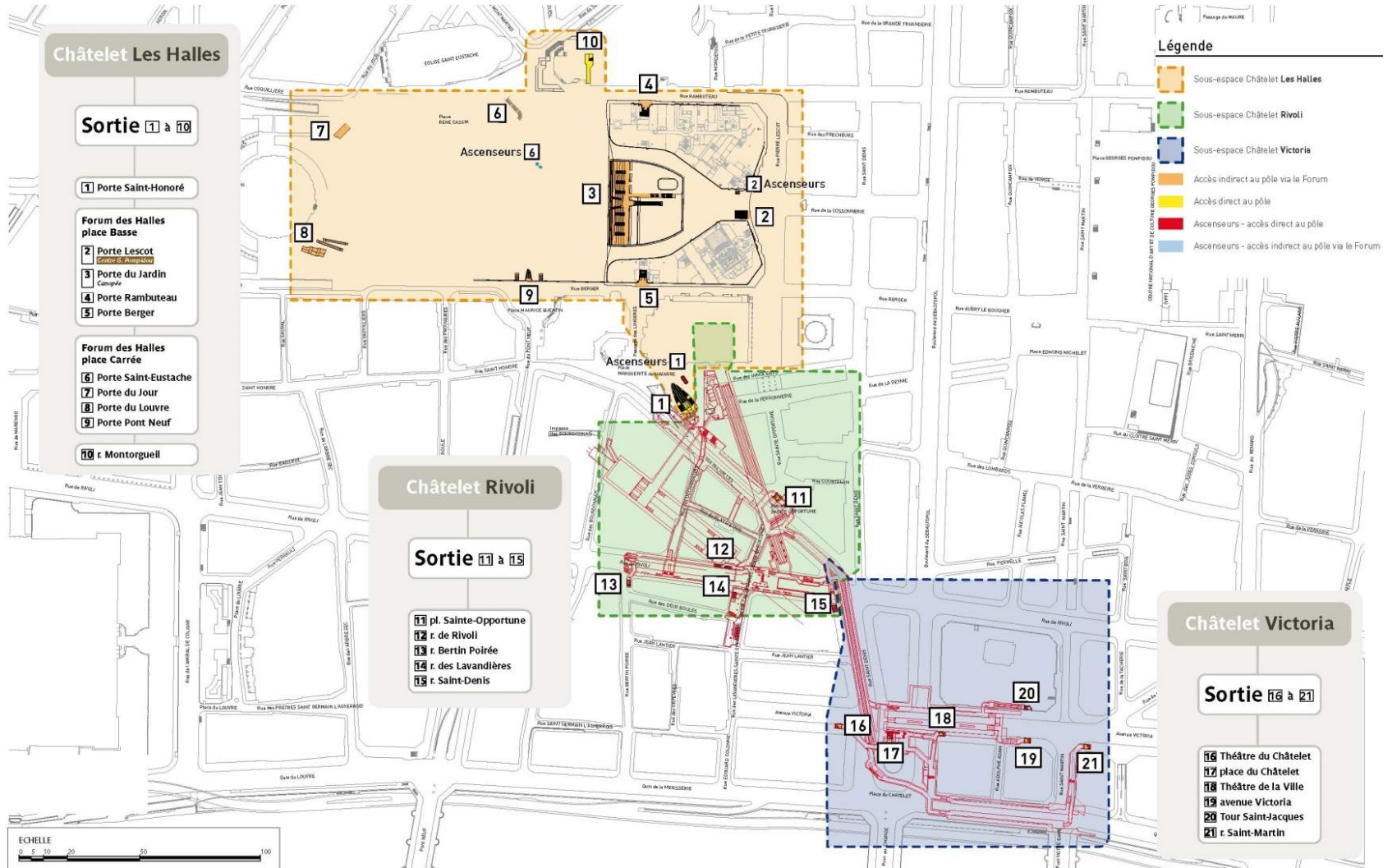

Accès Théâtre et Place du Chatelet

Fermeture 12 semaines : 28/04/2014 → 18/07/2014

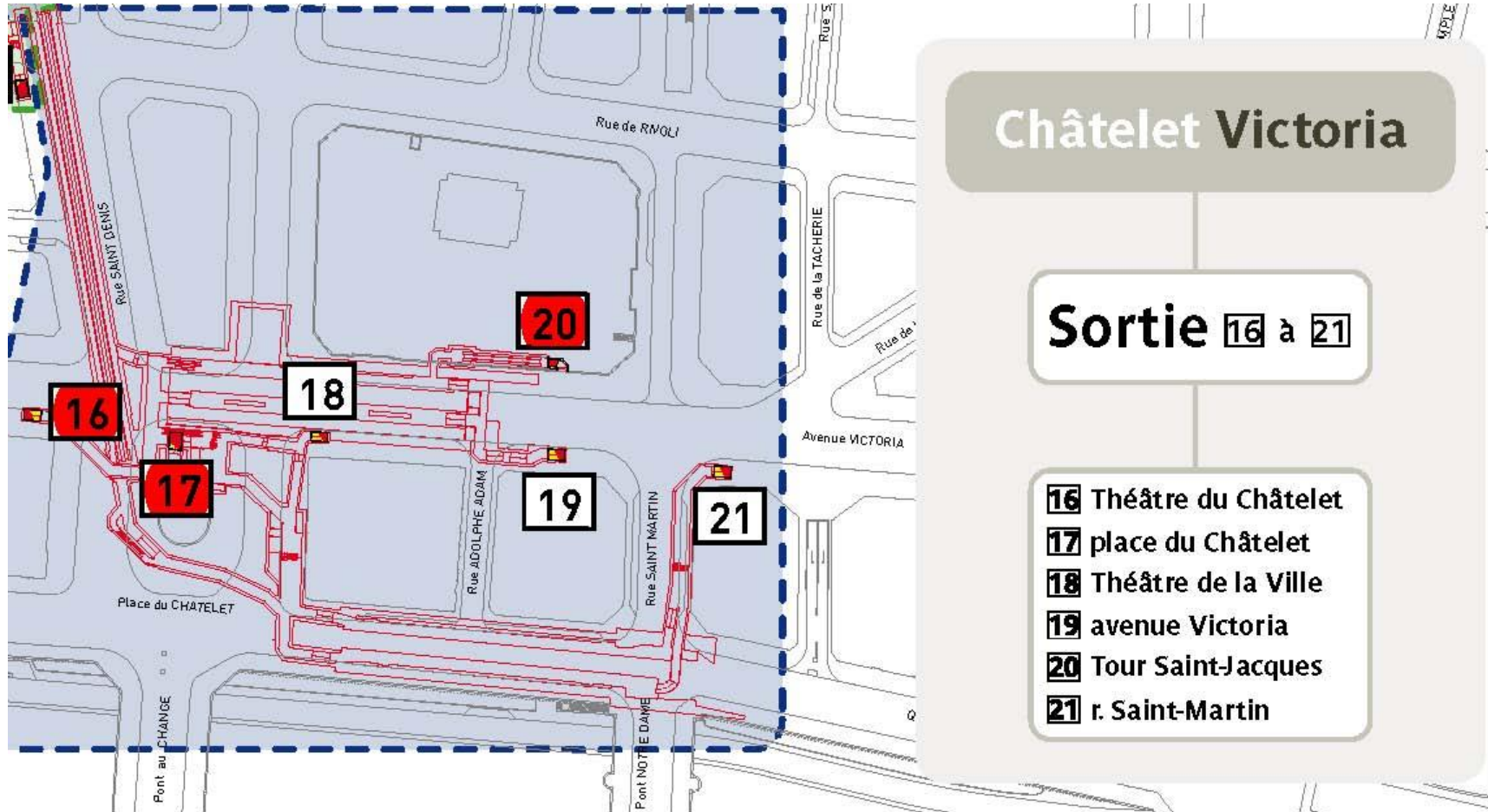

Accès à la ligne 7 par le Théâtre de la Ville (18) équipé d'appareils de vente provisoire
Accès à la ligne 11 par l'avenue Victoria (19) uniquement avec titre de transport
(20) : accès condamné

Accès Théâtre et Place du Chatelet

Fermeture 12 semaines : 28/04/2014 → 18/07/2014

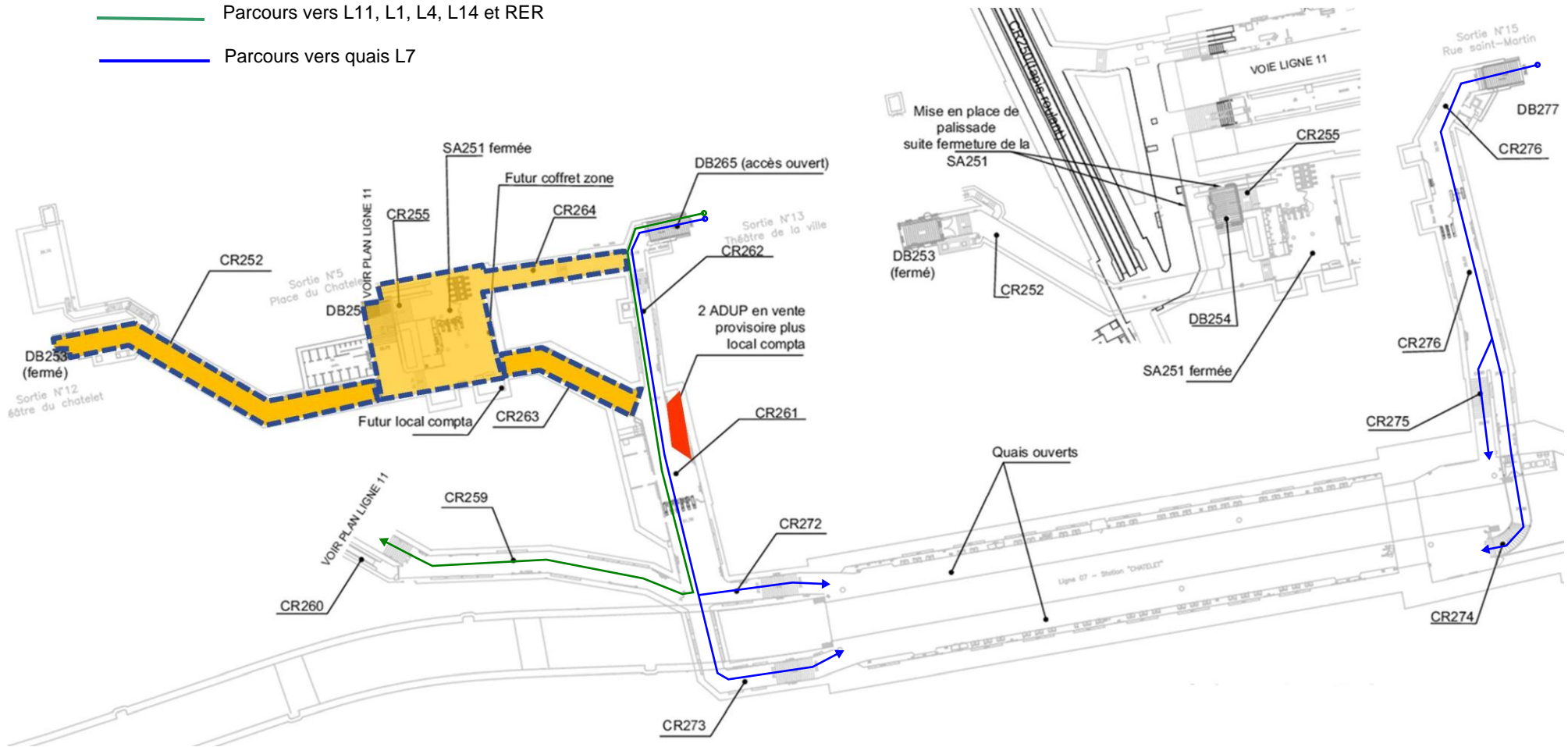

Accès rue Saint Martin

Fermeture 12 semaines : 31/07/2014 -> 23/10/2014 (y compris quais et accès à la ligne 7)

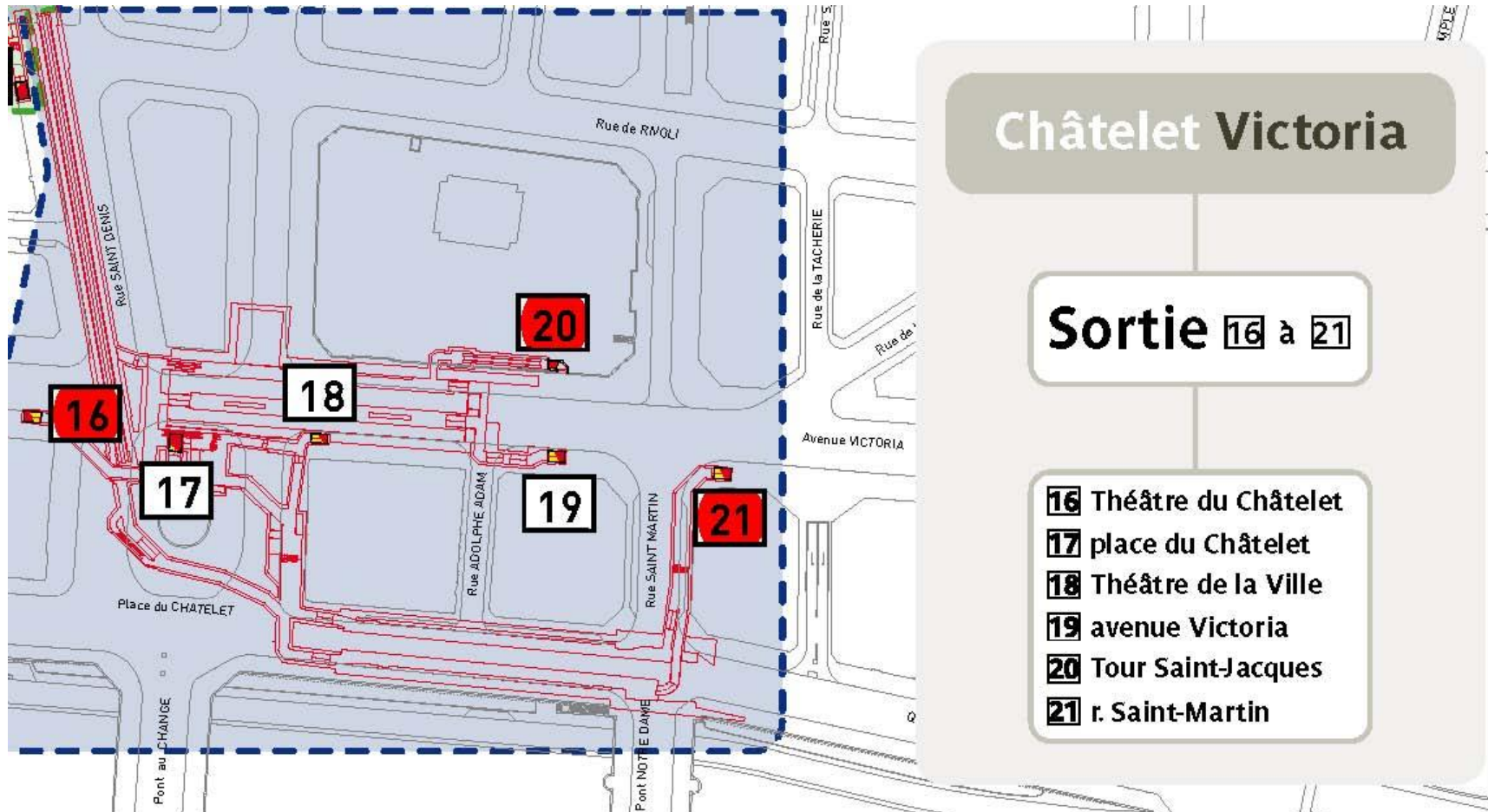

Accès à la ligne 7 fermés et les trains ne marquent pas l'arrêt

Accès à la ligne 11 par la place et le Théâtre du Chatelet (17) et (18)

L'accès par le Théâtre du Chatelet (16) reste fermé jusqu'à la fin des travaux

(20) : accès condamné

Accès rue Saint Martin

Fermeture 12 semaines : 31/07/2014 -> 23/10/2014 (y compris quais et accès à la ligne 7)

